

フォトエッセイ#97

函館とろどころ

今回は、5日間の滞在
母を見舞い、友人に会いと
結構忙しい毎日でした

出歩くたびに撮りためたものを
拾いだしてまとめてみましたが
なんとなく纏まりがない感じですがご容赦を

2024.4.9~13
島田祥生

生命

↑ 37m
JR 函館駅

↑ 41m
函館山

↑ 52m
元町・西部地区

↑ 65m
立待岬





← 500m
GORYOKAKU PARK
五稜郭公園
[Icon: Star]

[Icon: Monastery]
TORAICHIJŌ MONASTERY
トラビスチス修道院
↑ 60m

↑ 30m
TAKIKAWA SPA RESORT
湯の川温泉
[Icon: Hot Spring]

[Icon: Park]
TAKINO PARK
冢木小公園
→ 20m

HOKKAIDO BUS

丸井

カラ BIG

全日本ロシヤキ精肉店



この歩道は
凍結防止のため、わざと波打たせています

というのはウソ
そう見えるだけです
五稜郭公園前の交差点で見つけました

ふうんぼくの木彫

おみやげ
ふうんぼく

ここの店主の友人が
槐（えんじゅ）という
外側が黄色く中が黒っぽい木を使って
フクロウを彫っています

何とも愛嬌のある置物たち

173000



Two
Owls
Dedicated to
The messenger between
Heaven and Earth



173200



173300



173400



173500



173600



銘木
寿の木

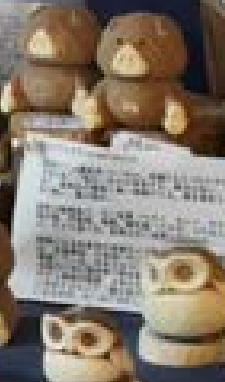

173700



173800



173900



174000

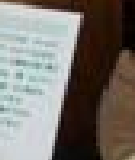
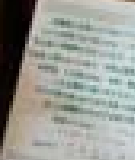



クルーズ船が入っていました
ドイツで2005年に建造された9万3千5百トンの
ノルウェー・ジュエル
手前の8,000トンの青函連絡船が小さく見えます





新島讓渡航の地に立つ
彼の銅像

うん
なかなかいい取り合わせですね



大沼山川牧場

ソフトクリーム

Mario-Doll 1992

お持ち帰り・Take out





金森倉庫最寄りの電停「十字街」
かつては
ここが函館の中心だった

「谷地頭」からの電車
まっすぐ向こうは、「どっく前」につながる



海外からの観光客が目立つ
親しそうに話しているが
違うグループみたい

A street scene in Japan, likely in a city like Sendai. A red tram is visible on the tracks in the distance. The street is lined with buildings, including a large, multi-story grey building in the background. There are many overhead power lines and utility poles. The sky is overcast. The text is overlaid on the bottom left of the image.

レトロな電車が来た
大きな2軸の車輪を持った
ハイデッキ電車 木造です

かつては6両で、4番のプレートを付けて
今はない「東雲町経由弁天行（現在のどっく前）」の路線を走っていた



信号で停車中
運転手が、愛嬌を振りまいている
お相手は、お散歩中の保育園児たち

カラオケ
Karaoke Entertainment
BIG ECHO

この5月30日(土)は、
12時開始の早割ランチ
TEL:0120-34-0064



BAR CLUB

BC

11月20日(土)まで
11月20日(土)まで



駅前に向かって曲がって行きました
かつては
まっすぐ行く「亀田経由」の路線もあった





どっく前から海沿いに少し歩いたところに
函館漁港がありました
イカ釣り漁船の港

思っていたより立派な漁船です
超不漁で本当に寂しいですね



向こうの「中村」さんは、塩辛の製造所
おいしいと評判です
小売りもしてくれました





実家の近くの魚屋さん
新鮮で、安くて、おいしい
いつも必ず寄って、物色しています

ありがとう!全国ご当地パーガーNo.1に輝きました。

WELCOME TO LUCKY PIERROT

美食家よ グルメ求道者よ、見逃すな!



ハンバーガー愛好会

うまさいろいろ。雰囲気いろいろ。楽しさいろいろ。

★ラッキーピエロめぐりをしてみませんか★

2006年北のめくみ愛食レストラン認定/2007年一村一品優秀賞受賞/2008年北海道ホクレン夢大賞優秀賞受賞



ラッキーピエロの店って
こんなにあるのですね

とにかくご来函の折は
是非是非

専用駐車場

2 ラッキーピエロ
専用駐車



いよいよ離函です
搭乗機は
先日の嵐でやりくりが付かないからか
国際便の仕様のものであった

A photograph taken from the perspective of someone on an ANA aircraft, looking out from the wing. The wing and tail fin are visible, with the ANA logo on the tail. The tail fin is blue with white text. The wing is white with blue accents. The registration number JA621H is visible on the wing. In the background, there is an airport tarmac with various ground service equipment, including a white mobile staircases. Beyond the tarmac, there are several large, rounded mountains under a clear sky. The text is overlaid in the bottom left corner.

窓から
見慣れた山並みが見える
いつ見ても
見飽きることはないものですね



雲間から函館山と市街地が見える

次は3か月後かな