

# 横浜みなとみらい Air Cabin のある風景

2021. 6. 11 島田祥生

横浜みなとみらい地区に新しい観光施設ができた。  
JR 桜木町駅前と運河パークを結ぶ、ロープウエー。  
8人乗りのゴンドラが36個。  
ターミナル間630m を地上から眺めてみました。  
次は、Cabin からの景色、そして夜景も撮ってみたい。

(右) 桜木町ターミナルに出入する Cabin  
日本丸のマストが見える



桜木町のターミナル。切符売り場と乗り場は2階にある。



右) Air Cabin ターミナルと  
バスターミナル。手前の黄色い  
バスは、ワクチンの大規模接種  
会場へのシャトルバス。



みなとみらいのビル群：ランドマークタワー、クイーンズスクエア、インターコンチネンタルホテル  
下は、バスターミナル。

みなとみらいのシンボルの一つが、  
帆船日本丸。

ちょっと厳しかったけれども、日本丸越しに  
Cabin を捕えてみた。  
まさに青葉の季節。真夏日に迫る暑い日で、  
木陰が気持ちいい。

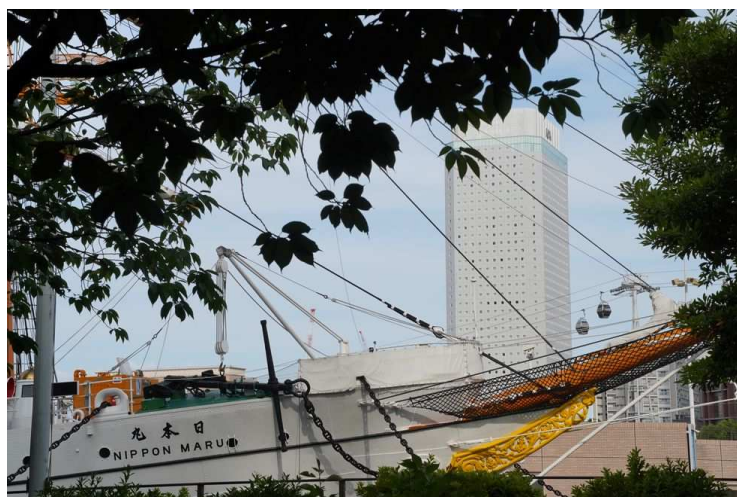

3枚、同じような景色を並べてみた。

ヨットの帆をイメージした  
インターコンチネンタル  
ホテル

60個のキャビンが付いた  
1時間で一周する観覧車の  
コスモクロック。

その先下の方に、赤レンガ  
倉庫までつながっていた鉄  
道線路跡の汽車道の鉄橋が  
見える。



帆船日本丸から「運河パーク」  
を望む。

正面に、World Porters  
その右が、ナビオス横浜ホテル  
中央左に、汽車道が見える

クレーン群の先に、赤レンガ倉庫  
の屋根が白く見える。

Air Cabin は、クレーン群の  
あたりに、小さく。



運河岸から、対岸の運河パーク

左が、汽車道の鉄橋

中央に、World Porters  
その右が、ナビオス横浜

このあたりの橋脚の高さは、  
40mとか。

その右に、ベイブリッジの  
白い橋脚が見える  
その手前が赤レンガ倉庫



## 運河パークターミナル

ここからは、JR 桜木町方面の歴史ある建物は、残念ながら、新しいビル群に隠れて見る事ができない。

背後に、大型ショッピングモールの、World Porters がある。国際色が豊か。

右に行くと、大型遊覧車のコスモクロックとジェットコースターに乗れる。



ターミナルを覗いてみる。到着・出発も極めて滑らか。

### 利用料金

高いと思うか、妥当と思うか。

コスモクロックとのセット券もある。

World Porters に買い物に来るのなら乗る気にならないが、一度は、上からの景色を楽しんでもいいかな。



運河パーク UNGA PARK		桜木町方面 for SAKURAGI-CHO	
ご利用料金 Admission Fee	おとな (中学生以上) Adults (over 12 years old)	子ども (3歳~小学生) Children (3 years to 11 years old)	
片道券 One-way Ticket	¥1,000	¥500	
往復券 Round-trip Ticket	¥1,800	¥900	
団体割引 (20名以上) Group Discount (20 people or more)	1割引 10% discount		
障がい者割引 (介護者おとな1名) Discount for disabled persons (one adult carer)	半額 50% discount		
<p>■次に該当する方は有人窓口へお越しください。          ・「YOKOHAMA AIR CABIN」と「大観覧車 コスモクロック21」のセット券をご購入される方          ・障がい者手帳をお持ちの方、各種割引をご利用の方          ・お子様のみ (小学生以下) でのご乗車はできません。キャビン1台につき、おとな (介護者・中学生以上) 1名以上の乗車が必要です。          ・3歳未満の方は無料でご乗車いただけます。【補助犬は同伴可能です】          ・ペットをお連れの方はご乗車いただけません。【補助犬は同伴可能です】          ・搭乗券の払い戻しはいたしません。</p> <p>■For the following persons, please go to a ticket booth.          ・Persons who would like to purchase a set of tickets for YOKOHAMA AIR CABIN and Giant Ferris Wheel COSMO CLOCK 21          ・Persons who have a physical disability certificate or would like to use various discounts          ・Children (11 years of age and younger) cannot ride alone. At least one adult (admission charge paid, 12 years of age and older) per cabin must accompany a child on the ride.          ・Children under the age of 3 ride for free.          ・Riding with your pet is prohibited. (Assistance dogs are permitted on the ride.)          ・Tickets are not refundable.</p> <p>本日の営業時間 10:00~20:00  <small>当日の営業時間 当日営業時間</small></p> <p>※道徳状況や天候等により早急に運行時間を終了する場合があります。  <small>weather conditions, etc.          乗客の安全確保を最優先とし、乗客の安全確保を最優先とさせていただきます。</small></p>			